

印章在线

前台订购流程

前台订购流程

1 单位经办人订购流程.....	3
1.1 订购电子印章.....	3
1.2 订购物理印章.....	6
1.3 非注册用户订购电子印章.....	8
1.4 非注册用户订购物理印章.....	9
1.5 订购流程图.....	9
2 业务员订购流程.....	10
2.1 一般业务员订购流程.....	10
2.1.1 电子印章订购.....	11
2.1.2 物理印章订购.....	14
2.2 业务助理订购流程.....	16
2.3 一般业务员订购流程图.....	17
3 加盟商订购.....	18

印章在线电子商务平台中有七种类型的用户：个人用户、单位负责人、单位经办人、业务员、加盟商、供应商、印章厂用户。其中个人用户、单位负责人、单位经办人可订购电子印章、物理印章、成品印章、印泥印台、专用印油；加盟商可订购 E-SEAL；印章厂用户可订购印章设备、印章材料、印章软件。

1 单位经办人订购流程

在印章在线电子商务平台,单位负责人类型的用户与单位经办人类型的用户可执行的操作都是相同的。在此以单位经办人订购为例介绍订购流程。

在印章在线电子商务平台注册一个单位经办人类型的用户，登录后即可进行订购操作。

1.1 订购电子印章

1. 进入订购页面选择订购印章的种类，如选择电子印章，出现所在地区服务商列表，点击选中的服务商，如图 1.1 所示：

你所在地区服务商列表

请您在下列服务商列表中选择服务商，并点击该服务商为您服务

* beijing	
联系人：beijing	联系电话：11111111
联系地址：beijing	邮政编码：111111
* 北京速达印章有限公司	
联系人：李晓雯	联系电话：85800925
联系地址：北京市朝阳区建国路88号现代城0812	邮政编码：100022

图 1.1

2. 选好服务商后，再选择订购单位电子印章，出现安全电子印章数字证书申请表，如图 1.2 所示：

安全电子印章数字证书申请表

申请日期：	2004-9-28	
单位信息	省市区/县	北京市 省 北京市 市 西城区 区 *
	单位中文名称	订购单位电子印章 *
	单位英文名称	
	单位(少数民族文字)名称	
	单位地址	北京 *
	邮政编码	111111
负责人信息	负责人姓名	单位电子印章 * <input checked="" type="checkbox"/> 同经办人信息
	身份证号码	111111111111111111 *
	电话	11111111 *
	手机	
	传真	
	电子邮件	bhy@eseal.com.cn *
持章人信息	持章人姓名	单位电子印章 * <input type="checkbox"/> 同负责人信息 <input checked="" type="checkbox"/> 同经办人信息
	身份证号码	111111111111111111 *
	电话	11111111 *
	手机	
	传真	

息	电子邮件	bhy@eseal.com.cn *	
	通讯地址	beijing	
	邮政编码	222222	
经办人信息	经办人姓名	单位电子印章 *	<input type="checkbox"/> 同负责人信息 <input type="checkbox"/> 同持章人信息
	身份证号码	111111111111111111 *	
	电话	11111111 *	
	手机		
	传真		
	电子邮件	bhy@eseal.com.cn *	
	通讯地址	beijing *	
	邮政编码	222222	
	请选择您为该持章人申购的电子印章类型 (* 可多选)		
<input type="checkbox"/> 单位公章 <input type="checkbox"/> 单位税务章 <input type="checkbox"/> 单位财务章 <input type="checkbox"/> 单位合同章 <input type="checkbox"/> 单位法人章			
备注			
<input type="button" value="下一步"/>			

图 1.2

填写申请表时，负责人，持章人可以 and 经办人不同。

3. 填完申请表后，点击“下一步”，出现安全电子单位公章模板，点击所需尺寸和排列的模板，进入下一流程确定印面内容和字体。

4. 在印面设计流程中，在各行内容栏中输入需要的文字内容，并选择相应的中、外文字体，如图 1.3 所示：

印面设计			
			
当前印面尺寸 (mm)：直径 36			
章样	请输入各行内容	中文字体	外文字体
中国安全电子印章认证中心	百货公司	方正小标宋_GBK	Arial
选择您要的印油颜色：			
<input checked="" type="radio"/> 红色 <input type="radio"/> 蓝色 <input type="radio"/> 紫色 <input type="radio"/> 绿色 <input type="radio"/> 黑色			
<input type="button" value="上一步"/>		<input type="button" value="下一步"/>	

图 1.3

5. 点击“下一步”，选择 eseal 品种，选好后，点击“下一步”。
6. 出现申购的安全电子印章的印面复核，确认无误后点击“下一步”。
7. 出现安全电子印章申购信息，点击“加入购物车”，出现购物车信息，如图 1.4 所示：

▶▶ **您的购物车**

产品名称	型号	规格	数量	单价	小计	操作
安全电子单位公章	eseal_单位高级	圆 直径 36	1	500	500	删除
总计：500.00元						

图 1.4

8. 点击“删除”可删除该订单；点击“继续购物”，重复订购流程，可继续订购其他种类印章；点击“确认订单”，出现送货单信息，如图 1.5 所示：

▶▶ **送货单信息**

以下是您在本站点注册的信息

您所在的公司：	<input type="text" value="百货公司"/>
送货地址：	<input type="text" value="北京"/>
您的姓名：	<input type="text" value="张山"/>
您的联系电话：	<input type="text" value="11111111"/>
指定服务员：	<input type="text" value="bjyewu"/>
计划交货日期：	一般交货日期都是在提交订单两日后

以下是您要提交的信息（可以修改）

期望交货日期：	<input type="text" value="2004-9-29"/>
备注：	<input type="text" value="如果您有其他的需求，请在此处填写！"/>

▶▶ **请选择付款和送货方式**

	市 区	郊 区	外 省 市
付款方式	<input type="radio"/> 在线支付（建设中）	<input type="radio"/> 在线支付（建设中）	<input type="radio"/> 在线支付（建设中）
	<input checked="" type="radio"/> 收货时付现金	<input type="radio"/> 收货时付现金	<input type="radio"/> 邮政汇款（款到发货）
	<input type="radio"/> 收货时付支票	<input type="radio"/> 收货时付支票	<input type="radio"/> 电汇信汇（款到发货）
送货方式	<input checked="" type="radio"/> 送货上门（免费）	<input type="radio"/> 送货上门（10元/次）	<input type="radio"/> 邮寄（5元/次）
	<input type="radio"/> 快递（快递费自理）	<input type="radio"/> 快递（快递费自理）	<input type="radio"/> 特快专递（15元/次）

收款单位	bj		
开户银行	zhongguo	银行账号	111111111
地址	beijing	联系人	bj
电话	11111111	邮箱地址	bhy@eseal.com.cn

图 1.5

9. 选择付款和送货方式后，点击“下一步”。
10. 确定购物车和送货信息，确认无误后点击“下一步”，订单提交成功。

1.2 订购物理印章

1. 进入订购页面，选择印章品种，如选择圆形光敏印。
2. 进入下一流程选定章壳，选中一个章壳，点击“选定”，如图 1.6 所示：



图 1.6

3. 选定章壳后，出现印章模板，选择点击所需尺寸和排列的模板，进入下一流程确定印面内容和字体。

4. 在印面设计流程中，在各行内容栏中输入需要的文字内容，并选择相应的中、外文字体，如图 1.7 所示：



图 1.7

5. 点击“下一步”，出现申购的安全电子印章的印面复核，确认无误后点击“加入购物车”。

6. 选择所在地区服务商列表，点击选中的服务商，如图 1.8 所示：

你所在地区服务商列表

请您在下列服务商列表中选择服务商，并点击该服务商为您服务

* beijing

联系人：beijing

联系地址：beijing

联系电话：11111111

邮政编码：111111

图 1.8

7. 出现购物车信息，如图 1.9 所示：

您的购物车

产品名称	型号	规格	数量	单价	小计	操作
光敏印	GZT-H0001	圆 直径 45	1 + ✓ -	300	300	删除
总计：300.00元						

图 1.9

8. 点击“删除”可删除该订单；点击“+”可使订购数量加 1，点击“-”可使订购数量减 1，也可直接在数量文本框中输入数值，点击“ ”确定订购数量；点击“继续购物”，重复订购流程，可继续订购其他种类印章；点击“确认订单”，出现公章刻制申请表，如图 1.10 所示：

公章刻制申请表

申请日期：	2004-9-28	
单位信息	省市区/县	北京 省 北京 市 西城 区 *
	单位中文名称	订购单位电子印章 *
	单位英文名称	
	单位（少数民族文字）名称	
	单位地址	北京 *
	邮政编码	111111 *
负责人信息	负责人姓名	单位电子印章 * <input checked="" type="checkbox"/> 同经办人信息
	身份证号码	111111111111111111 *
	电话	11111111 *
	手机	
	传真	
	电子邮件	bhy@eseal.com.cn *
经办人信息	经办人姓名	单位电子印章 * <input type="checkbox"/> 同负责人信息
	身份证号码	111111111111111111 *
	电话	11111111 *
	手机	
	传真	
	电子邮件	bhy@eseal.com.cn *
	通讯地址	北京 *
邮政编码	111111	
备注		

图 1.10

填写申请表时，负责人可以和经办人不同。

9. 点击“下一步”，出现图 1.5 所示的送货单信息，选择付款和送货方式，点击“下一步”。

10. 确定购物车和送货信息，确认无误后点击“下一步”，订单提交成功。

1.3 非注册用户订购电子印章

没有注册成为印章在线电子商务平台的用户，也可以进行订购操作。

1. 在选择订购电子印章之后，会出现一个地区选择下拉列表，如图 1.11 所示：

注册、登录、选择地区

- 如果您是本网站会员，请您在会员登录处输入用户名和密码后登录。
- 如果您有安全电子印章，请您插入E-Seal后登录。
- 如果您还没有注册成本网站会员，请马上[注册]成为我们会员。

 或者您现在还不想注册，在订购前，请先选择地区。

北京市 省 北京市 市 东城区 区

下一步

图 1.11

选择省、市、区后点击“下一步”即可进入选择服务商流程。

2. 在印面复核流程之后，用户可用已有的用户名，密码登录或进行注册操作，如图 1.12 所示：

会员登录

用户名:

密 码:

登 录 忘记密码

如果您已经是本网站的会员，请您输入用户名和密码后登录。

会员注册

用户名:

密 码:

确认密码:

注 册

如果您还不是本网站的会员，请您输入用户名和密码后注册。

图 1.12

若选择了注册，则会成为本网站单位经办人用户，默认的注册信息是填写的安全电子印章数字证书申请表的经办人信息。登录或注册后即可进入购物车流程。

除了上面的两步，其他流程与注册用户订购电子印章相同。

1.4 非注册用户订购物理印章

在选择订购物理印章之后，会出现图 11 所示的地区选择下拉列表，选择省、市、区后点击“下一步”即可进入物理印章订购流程。若订购的是需要公安审核的印章，在填写公章刻制申请表时，要求填入登录用户名，密码，点击“下一步”，就注册成为网站的单位经办人用户，默认的注册信息是填写的公章刻制申请表的经办人信息。若订购不需公安审核的印章，则不需填写公章刻制申请表，直接进入送货单信息流程，填写送货单信息，而用户也不会注册成为网站会员。

1.5 订购流程图

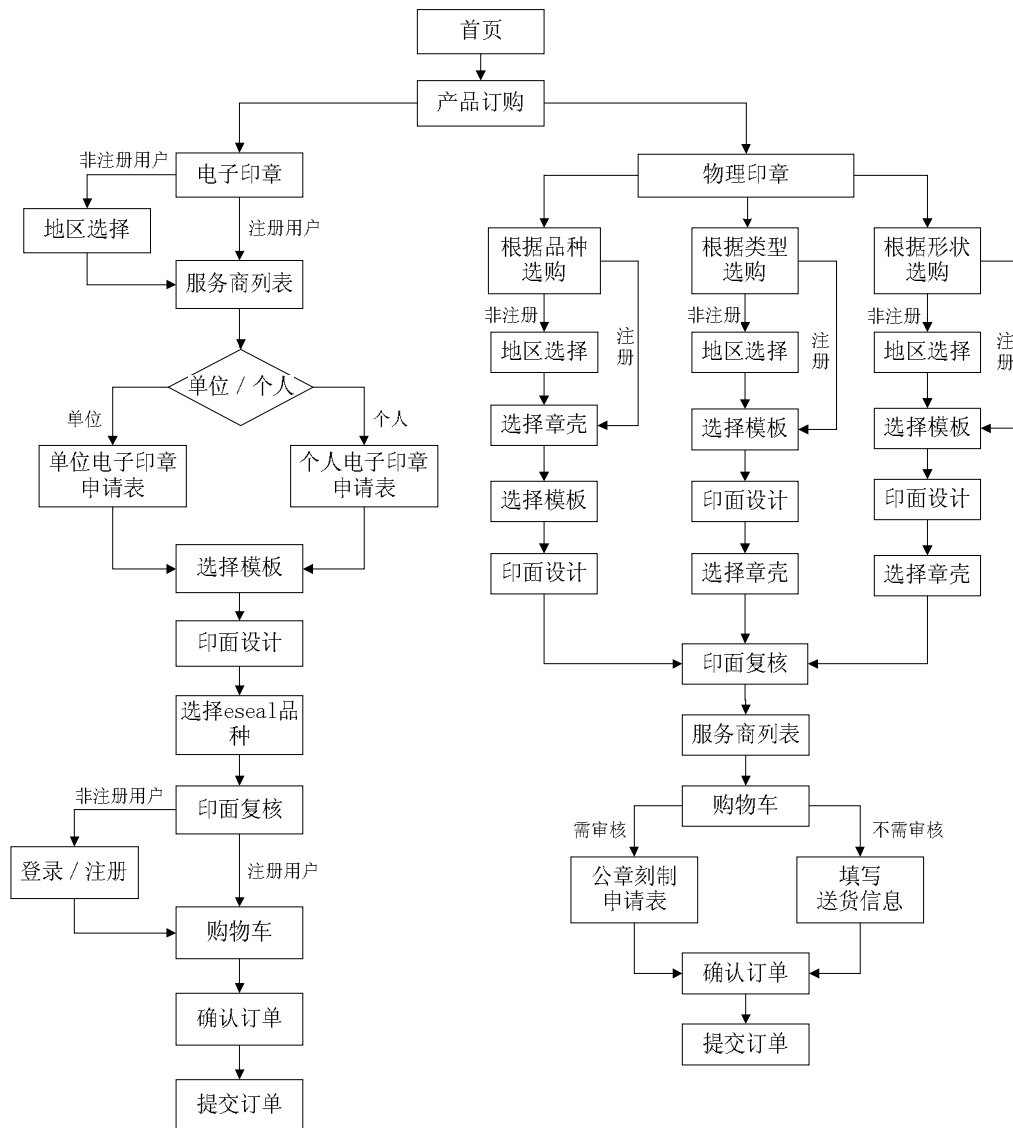

2 业务员订购流程

在印章在线电子商务平台注册一个业务员类型的用户，经所属的加盟商审核后，该业务员就可登录印章在线电子商务平台进行订购操作。在加盟商审核时，将业务员分为了三种身份：一般业务员、业务助理、业务主管。他们之间的区别在于业务助理，业务主管可以查看部门业绩，而业务助理还可以协助一般业务员下单。

2.1 一般业务员订购流程

进入产品订购页面，如图 2.1 所示：

客户信息查询

单位名称：	<input type="text"/>
姓名：	<input type="text"/>
联系电话：	<input type="text" value="11"/>
送货地址：	<input type="text"/>
<input type="button" value="查询"/>	

信息查询结果

- 点击添加个人客户
- 点击添加单位经办人客户

编号	客户类型	单位名称	姓名	联系电话	送货地址	选择
19770	个人用户	-----	飞扬	11111111	北京	<input type="radio"/>
19723	单位经办人	前台注册用户	前台注册用户	11111111	beijing	<input type="radio"/>
19740	单位经办人	订购单位电子印章	单位电子印章	11111111	beijing	<input type="radio"/>

图 2.1

业务员可以为自己的客户订购产品。在上图所示的表单中填入相关信息，点击“查询”，会出现客户列表，选择要订购产品的客户，点击“选择”，即可开始订购流程。

在这里业务员也可以添加新的个人客户和单位经办人客户。点击添加单位经办人客户，出现新增单位经办人客户信息表，如图 2.2 所示：

新增单位经办人客户信息

直辖市及省份：	北京市 <input type="button" value="省"/>	北京市 <input type="button" value="市"/>	西城区 <input type="button" value="区"/>	*
单位名称：	百货公司 *单位全称			
单位简称：	baihuogongsi 英文/拼音简称			
单位地址：	北京市			
单位邮编：	111111			
经办人姓名：	张山 *			
经办人证件号码：	111111111111111111			
经办人电话：	11111111 *			
经办人手机：	<input type="text"/>			
经办人传真：	<input type="text"/>			
经办人Email：	baihuo@11.com			
经办人所在部门：	<input type="text"/>			
送货地址：	北京 *			
邮政编码：	222222			
<input type="button" value="上一步"/> <input type="button" value="下一步"/>				

图 2.2

填入客户信息后，点击“下一步”，即可开始订购流程。

2.1.1 电子印章订购

1. 选择订购印章的种类，如选择电子印章的单位电子印章，出现安全电子印章数字证书申请表，如图 2.3 所示：

安全电子印章数字证书申请表

申请日期：	2004-9-27				
单位信息	省市区/县	北京市 省 北京市 市 西城区 区 *			
	单位中文名称	百货公司 *			
	单位英文名称				
	单位（少数民族文字）名称				
	单位地址	北京 *			
	邮政编码	222222			
负责人信息	负责人姓名	张山 *	<input checked="" type="checkbox"/> 同经办人信息		
	身份证号码	111111111111111111 *			
	电话	11111111 *			
	手机				
	传真				
	电子邮件	baihuo@11.com *			
持章人信息	持章人姓名	张山 *	<input type="checkbox"/> 同负责人信息 <input checked="" type="checkbox"/> 同经办人信息		
	身份证号码	111111111111111111 *			
	电话	11111111 *			
	手机				
八信息	传真				
	电子邮件	baihuo@11.com *			
	通讯地址				
	邮政编码				
经办人信息	经办人姓名	张山 *	<input type="checkbox"/> 同负责人信息 <input type="checkbox"/> 同持章人信息		
	身份证号码	111111111111111111 *			
	电话	11111111 *			
	手机				
	传真				
	电子邮件	baihuo@11.com *			
	通讯地址	北京 *			
	邮政编码	111111			
请选择您为该持章人申购的电子印章类型（* 可多选）					
<input checked="" type="checkbox"/> 单位公章 <input type="checkbox"/> 单位税务章 <input type="checkbox"/> 单位财务章 <input type="checkbox"/> 单位合同章 <input type="checkbox"/> 单位法人章					
备注					

图 2.3

填写申请表时，负责人、持章人可以 and 经办人不同。

2. 填好申请表后，点击“下一步”，出现安全电子单位公章模板，点击所需尺寸和排列

的模板，进入下一流程确定印面内容和字体。

3. 在印面设计流程中，在各行内容栏中输入需要的文字内容，并选择相应的中、外文字体，如图 2.4 所示：

印面设计



当前印面尺寸(mm)：直径 36

章样	请输入各行内容	中文字体	外文字体
中国安全电子印章认证中心	百货公司	方正小标宋_GBK	Arial

选择您要的印油颜色：

红色
 蓝色
 紫色
 绿色
 黑色

上一步
下一步

图 2.4

4. 点击“下一步”，选择 es Seal 品种，选好后，点击“下一步”。

5. 出现申购的安全电子印章的印面复核，可修改印章价格，确认无误后点击“下一步”，如图 2.5 所示：

印面复核





产品名称：	安全电子单位公章	印面规格：	圆 直径 36
价格：	500 RMB	存储介质：	E-Seal (64KB)

上一步
下一步

图 2.5

6. 出现安全电子印章申购信息，点击“加入购物车”，出现购物车信息，如图 2.6 所示：

您的购物车

产品名称	型号	规格	数量	单价	小计	操作
安全电子单位公章	eseal_单位高级	圆 直径 36	1	500	500	删除
总计：500.00元						

图 2.6

7. 点击“删除”可删除该订单；点击“继续购物”，重复订购流程，可继续订购其他种类印章；点击“确认订单”，出现送货单信息，如图 2.7 所示：

送货单信息

以下是您在本站点注册的信息

您所在的公司：	<input type="text" value="百货公司"/>
送货地址：	<input type="text" value="北京"/>
您的姓名：	<input type="text" value="张山"/>
您的联系电话：	<input type="text" value="11111111"/>
指定服务员：	<input type="text" value="bjyewu"/>
计划交货日期：	一般交货日期都是在提交订单两日后

以下是您要提交的信息（可以修改）

期望交货日期：	<input type="text" value="2004-9-29"/>
备注：	<input type="text" value="如果您有其他的需求，请在此处填写！"/>

请选择付款和送货方式

	市 区	郊 区	外 省 市
付款方式	<input type="radio"/> 在线支付（建设中）	<input type="radio"/> 在线支付（建设中）	<input type="radio"/> 在线支付（建设中）
	<input checked="" type="radio"/> 收货时付现金	<input type="radio"/> 收货时付现金	<input type="radio"/> 邮政汇款（款到发货）
	<input type="radio"/> 收货时付支票	<input type="radio"/> 收货时付支票	<input type="radio"/> 电汇信汇（款到发货）
送货方式	<input checked="" type="radio"/> 送货上门（免费）	<input type="radio"/> 送货上门（10元/次）	<input type="radio"/> 邮寄（5元/次）
	<input type="radio"/> 快递（快递费自理）	<input type="radio"/> 快递（快递费自理）	<input type="radio"/> 特快专递（15元/次）

收款单位	bj		
开户银行	zhongguo	银行账号	111111111
地址	beijing	联系人	bj
电话	11111111	邮箱地址	bhy@eseal.com.cn

图 2.7

8. 选择付款和送货方式后，点击“下一步”。
9. 确定购物车和送货信息，确认无误后点击“下一步”，订单提交成功。

2.1.2 物理印章订购

1. 选择订购印章的种类，如选择圆形光敏印。
2. 进入下一流程选定章壳，选中一个章壳，点击“选定”，如图 2.8 所示：



图 2.8

3. 选定章壳后，出现印章模板，选择点击所需尺寸和排列的模板，进入下一流程确定印面内容和字体。

4. 在印面设计流程中，在各行内容栏中输入需要的文字内容，并选择相应的中、外文字体，如图 2.9 所示：

印面设计



当前印面尺寸(mm)：直径 36

章样	请输入各行内容	中文字体	外文字体
中国安全电子印章认证中心	<input type="text" value="百货公司"/>	方正小标宋_GBK	Arial

选择您要的印油颜色：

红色
 蓝色
 紫色
 绿色
 黑色

图 2.9

5. 点击“下一步”，出现申购的安全电子印章的印面复核，可修改印章实际价格，确认无误后点击“加入购物车”，如图 2.10 所示：



加入购物车

取消返回

图 2.10

6. 出现购物车信息，如图 2.11 所示：

您的购物车

产品名称	型号	规格	数量	单价	小计	操作
光敏印	GZT-H2222	圆 直径 45	<input type="text" value="1"/> + ✓ -	300	300	删除
总计：300.00元						

继续购物

确认订单

图 2.11

7. 点击“删除”可删除该订单；点击“+”可使订购数量加 1，点击“-”可使订购数量减 1，也可直接在数量文本框中输入数值，点击“ ”确定订购数量；点击“继续购物”，重复订购流程，可继续订购其他种类印章；点击“确认订单”，出现公章刻制申请表，如图 2.12 所示：

公章刻制申请表

申请日期:	2004-9-28		
单位信息	省市区/县	北京 省 北京 市 西城 区 *	
	单位中文名称	百货公司 *	
	单位英文名称		
	单位(少数民族文字)名称		
	单位地址	北京 *	
	邮政编码	222222 *	
负责人信息	负责人姓名	张山 *	<input checked="" type="checkbox"/> 同经办人信息
	身份证号码	111111111111111111 *	
	电话	11111111 *	
	手机		
	传真		
	电子邮件	baihuo@11.com *	
经办人信息	经办人姓名	张山 *	<input type="checkbox"/> 同负责人信息
	身份证号码	111111111111111111 *	
	电话	11111111 *	
	手机		
	传真		
	电子邮件	baihuo@11.com *	
	通讯地址	北京市 *	
	邮政编码	222222	
备注			

下一步

图 2.12

填写申请表时，负责人可以和经办人不同。

8. 点击“下一步”，出现图 2.7 所示的送货单信息，选择付款和送货方式后，点击“下一步”。

9. 确定购物车和送货信息，确认无误后点击“下一步”，订单提交成功。

2.2 业务助理订购流程

业务助理订购流程与一般业务员订购流程相同。

与一般业务员不同的是业务助理多了三个功能：查看部门业务，查看部门业绩，协助一般业务员下单。

进入用户管理，在左边的菜单栏中点击“协助下单”，出现选择部门和业务员界面，如图 2.13 所示：



图 2.13

选择部门后，出现业务员列表，选中一个业务员，点击“协助下单”，该业务助理就可以用选中的业务员的身份开始订购流程，之后的流程与一般业务员的订购流程相同。

2.3 一般业务员订购流程图

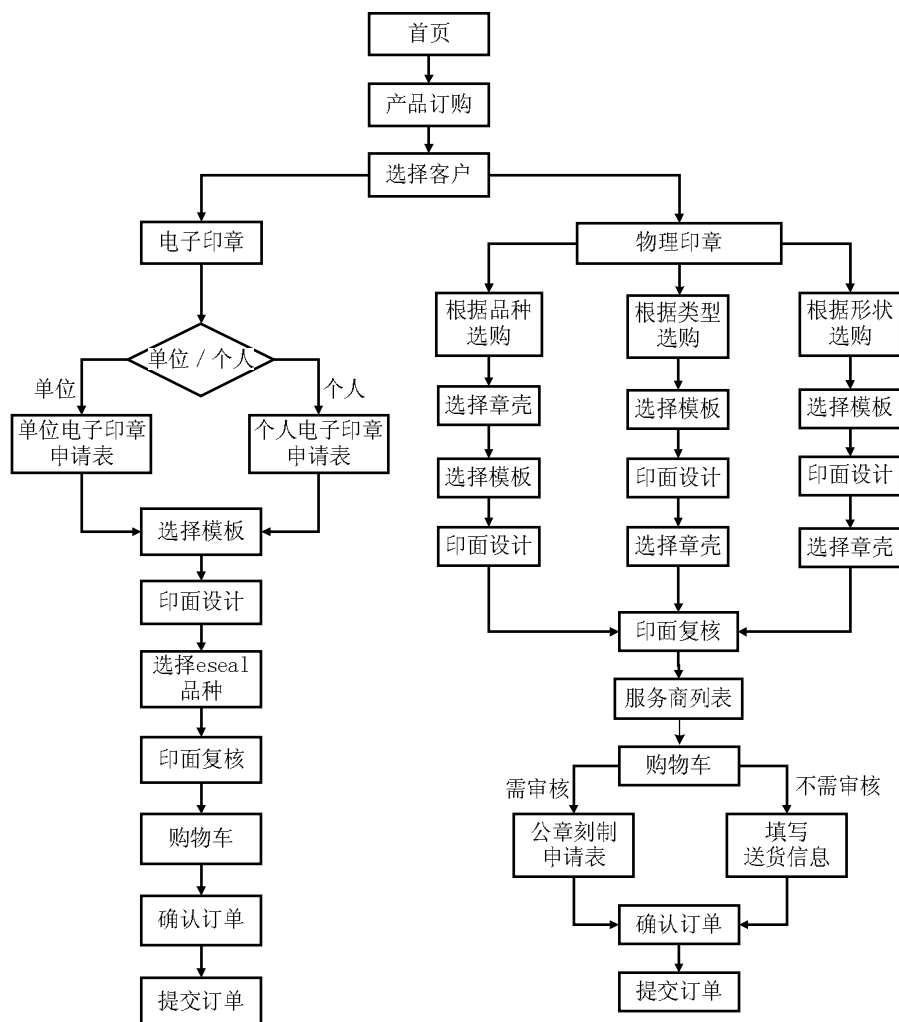

3 加盟商订购

在印章在线电子商务平台注册一个加盟商类型的用户，经过印章在线后台审核后，就可开始订购操作了。

进入订购页面，选择订购 E-SEAL，如图 3.1 所示：

eseal产品列表：

NO ICON	产品名称：E_seal	NO ICON	产品名称：eseal
	产品类型：安全电子印章		产品类型：安全电子印章
	产品规格：EK-PKXC-64K		产品规格：EK-PKXC-32K
	计量单位：个		计量单位：个
	销售价格：400元		销售价格：300元
订购		订购	

图 3.1

选择 E-SEAL 品种，点击“订购”，出现选择省、市下拉菜单，如图 3.2 所示：

请选择你所订购的eseal的区域：

选择省份 选择城市

图 3.2

选择省份、城市后点击“下一步”，确认订单数量，如图 3.3 所示：

确认订单数量			
NO ICON	产品名称：eseal		
	产品类型：安全电子印章		
	产品规格：EK-PKXC-32K		
	计量单位：个		
	销售价格：300.00元		
上海市 上海市 选择地区及订购数量	黄浦区：	<input type="text" value="100"/>	<input type="checkbox"/>
	卢湾区：	<input type="text" value="100"/>	<input type="checkbox"/>
	徐汇区：	<input type="text" value="100"/>	<input type="checkbox"/>
	长宁区：	<input type="text" value="100"/>	<input type="checkbox"/>
	静安区：	<input type="text" value="100"/>	<input type="checkbox"/>
	普陀区：	<input type="text" value="100"/>	<input type="checkbox"/>
	闸北区：	<input type="text" value="500"/>	<input checked="" type="checkbox"/>
	虹口区：	<input type="text" value="100"/>	<input type="checkbox"/>
	杨浦区：	<input type="text" value="100"/>	<input type="checkbox"/>
	闵行区：	<input type="text" value="100"/>	<input type="checkbox"/>
	宝山区：	<input type="text" value="100"/>	<input type="checkbox"/>
	嘉定区：	<input type="text" value="100"/>	<input type="checkbox"/>
	浦东新区：	<input type="text" value="100"/>	<input type="checkbox"/>
	南汇区：	<input type="text" value="100"/>	<input type="checkbox"/>
	奉贤区：	<input type="text" value="100"/>	<input type="checkbox"/>
	松江区：	<input type="text" value="100"/>	<input type="checkbox"/>
金山区：	<input type="text" value="100"/>	<input type="checkbox"/>	
青浦区：	<input type="text" value="100"/>	<input type="checkbox"/>	
崇明县：	<input type="text" value="100"/>	<input type="checkbox"/>	
			<input type="button" value="确认"/>

图 3.3

选择要订购 E-SEAL 的区，输入订购数量，点击“确认”，订单提交成功。

4 印章厂用户订购